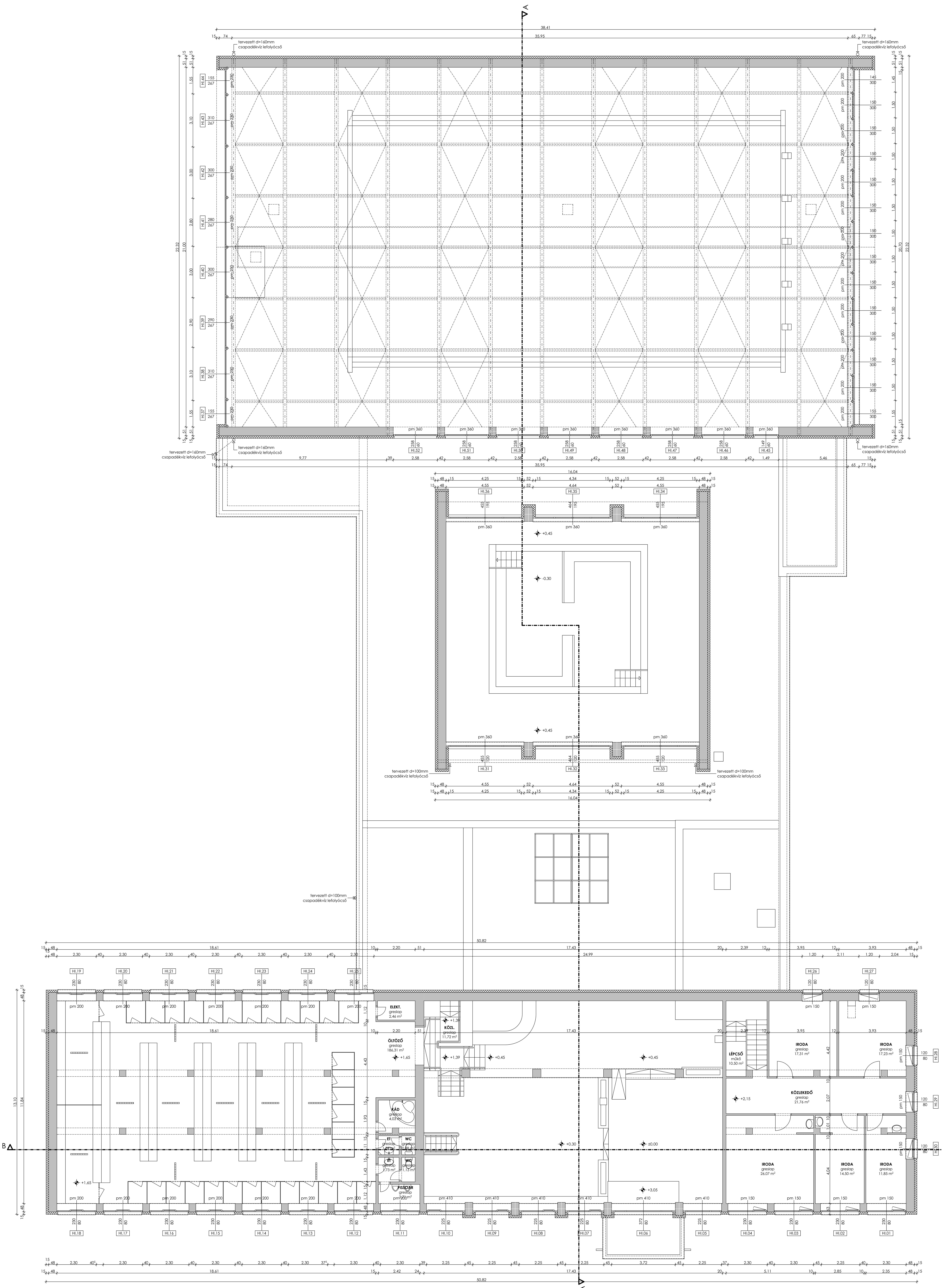

MUNKA MEGNEVEZÉSE:

"JÚLIA FÜRDŐ SZABADIDŐS LÉTESÍTMÉNY ENERGETIKAI KORSZERŰSÍTÉSE" - TOP-6.5.1-16

ÖNKORMÁNYZATI INTÉZMÉNYEK ENERGETIKAI KORSZERŰSÍTÉSE

4400 NYÍREGYHÁZA, MALOM U. 19. HRSZ.: 5957

MEGBÍZÓ:

SÓSTÓ GYÓGYFÜRDŐK ZRT.

4431 NYÍREGYHÁZA-SÓSTÓGYÓGYFÜRDŐ, SZÓDAHÁZ U. 18.

GENERÁL TERVEZŐ:

a' STUDIO '90 ÉPÍTÉSZTERVEZŐ KFT

ÜGYVEZETŐ IGAZGATÓ:	FELELŐS TERVEZŐ(K):
Tenkely Szabolcs	Tenkely Szabolcs É-15-0347
ÉPÍTÉSZ MUNKATÁRSAK: Gulán István, Tomku Gergely, Kótai Norbert	

Jelen tervdokumentáció és valamennyi melléklete a szerzői jogról szóló 1999. évi LXXVI. törvény X. fejezet 67. § - 71. §-ai hatálya alá tartozik, ennek figyelembevételével a tervdokumentáció egészének vagy bármely részének felhasználása a tervező(k) előzetes hozzájárulása nélkül tilos!

Helyszíni méretellenőrzés szükséges!
Kapcsolódó szakági tervekkel együtt kezelendő!
Problémákat a kivitelezés előtt a tervezővel egyeztetni kell!
A vb. szerkezetekben lévő utólagos áttörések csak a statikai tervek szerint kivitelezhetőek!
Az álmennyezet alsó síkja a kész padlótól értendő!
A szerkezetépítéskor a hálózat nyomvonalának egyeztetése javasolt.
A liftaknák függőleges eltérése max. 20 mm lehet!
A padlófészkek és padlócsatornák mélysége mindig a végleges burkolat szintjétől értelmezendők!
A d=100 mm alatti áttörések nincsenek jelölve, azok helyszíni művezetéssel készítendők.

SZAKÁG:	ÉPÍTÉSZET
TERVTÍPUS:	KIVITELI TERVDOKUMENTÁCIÓ
TARTALOM:	**TERVEZETT I. EMELETI ALAPRAJZ**
ELSŐ KIADÁS: 2018. MÁRCIUS HÓ	MUNKASZÁM: 07/2018
KIADÁS DÁTUMA: 2018. MÁRCIUS HÓ	LÉPTÉK: M=1:100
INDEX: 01	RAJZSZÁM: **KT-E-02**